Генеральный план
населенного пункта дер. Сидорково

Огарковского сельского поселения, Рыбинского муниципального района, Ярославской области

Материалы по обоснованию

Условные обозначения:

- Граница дер. Сидорково утвержденная в составе генерального плана Огарковского сельского поселения
- Планируемая граница дер. Сидорково
- Границы зон
- 76:14:020115:22 — Кадастровые границы участков
- Автомобильная дорога местного значения дер. Дымовское--дер. Сидорково (нанесена по сведениям Росреестра)
- Дороги грунтовые существующие
- Улица в жилой застройке
- Хозяйственный проезд
- Трансформаторная подстанция
- Линии электропередачи 0,4 кВ

Виды территорий и зон.

- Зона застройки индивидуальными жилыми домами
- Зона улично - дорожной сети
- Зона транспортной инфраструктуры
- Зона сельскохозяйственного использования

Зоны с особыми условиями использования территорий:

- Водоохранная зона (прибрежная защитная полоса - 50м)
- Береговая полоса
- Придорожная полоса автодороги дер. Дымовское - дер. Сидорково (25м.)
- Охранная зона ЛЭП
- Земельный участок категории - "земли с/х назначения", с кад. № 76:14:000000:343, включаемый в границу населенного пункта дер. Сидорково.

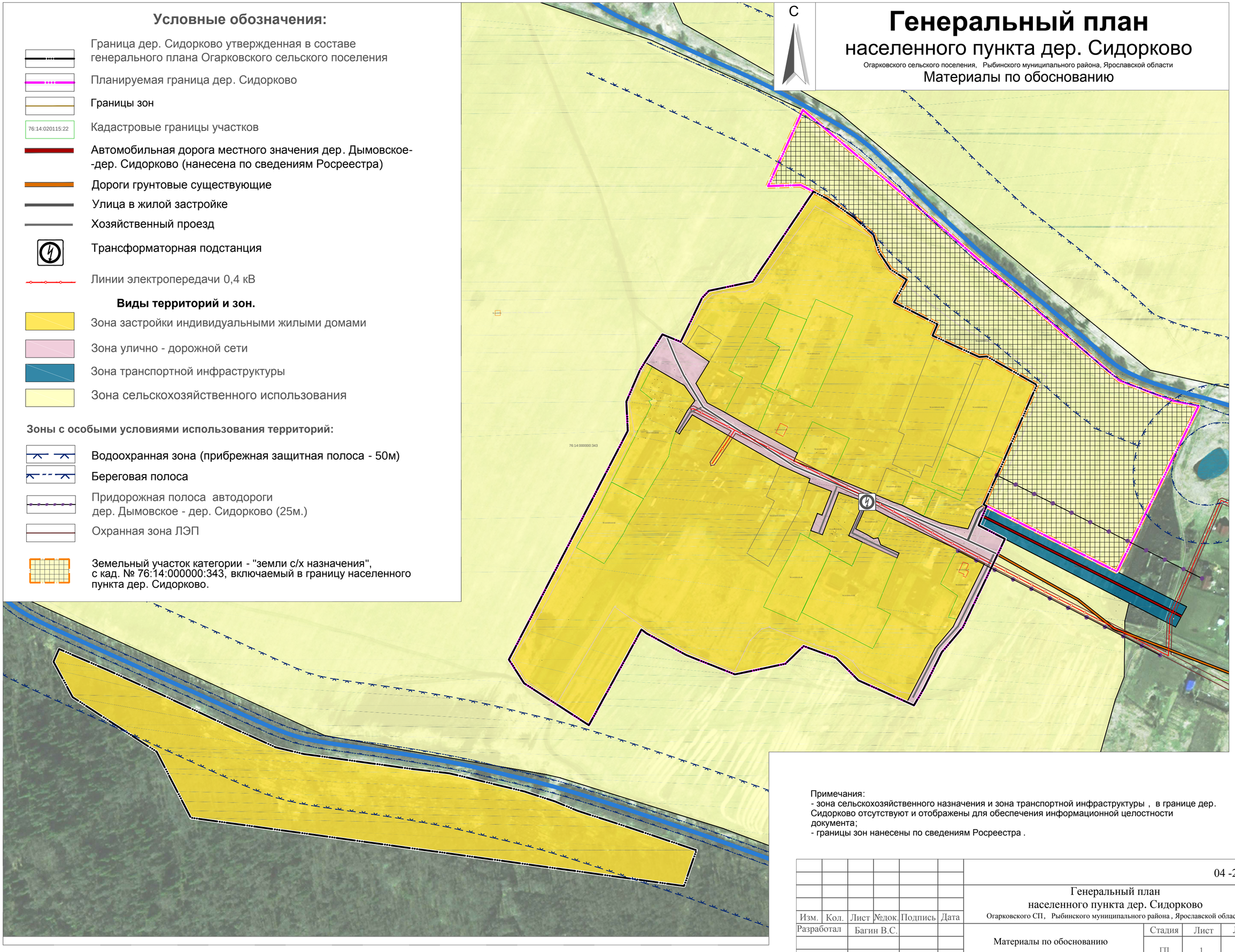

Примечания:
- зона сельскохозяйственного назначения и зона транспортной инфраструктуры , в границе дер. Сидорково отсутствуют и отображены для обеспечения информационной целостности документа;
- границы зон нанесены по сведениям Росреестра .

						04 -20 ГП
Изм.	Кол.	Лист	№док.	Подпись	Дата	Генеральный план населенного пункта дер. Сидорково Огарковского СП, Рыбинского муниципального района , Ярославской области
Разработал		Багин В.С.				Материалы по обоснованию — Стадия: ГП; Лист: 1; Листов: 2
ГАП		Багин В.С.				
						Карта М 1 : 2000 — ИП Багин В. С.

Генеральный план
населенного пункта дер. Сидорково

Огарковского сельского поселения, Рыбинского муниципального района, Ярославской области

Материалы по обоснованию

Условные обозначения:

- Граница дер. Сидорково утвержденная в составе генерального плана Огарковского сельского поселения
- Планируемая граница дер. Сидорково
- Границы зон
- 76:14:020115:22 — Кадастровые границы участков
- Автомобильная дорога местного значения дер. Дымовское--дер. Сидорково (нанесена по сведениям Росреестра)
- Дороги грунтовые существующие
- Улица в жилой застройке (сущ.)
- Улица в жилой застройке (план.)
- Хозяйственный проезд
- Трансформаторная подстанция
- Линии электропередачи 0,4 кВ

Виды территорий и зон.

- Зона застройки индивидуальными жилыми домами (сущ.)
- Зона застройки индивидуальными жилыми домами (план.)
- Зона улично - дорожной сети (сущ.)
- Зона улично - дорожной сети (план.)

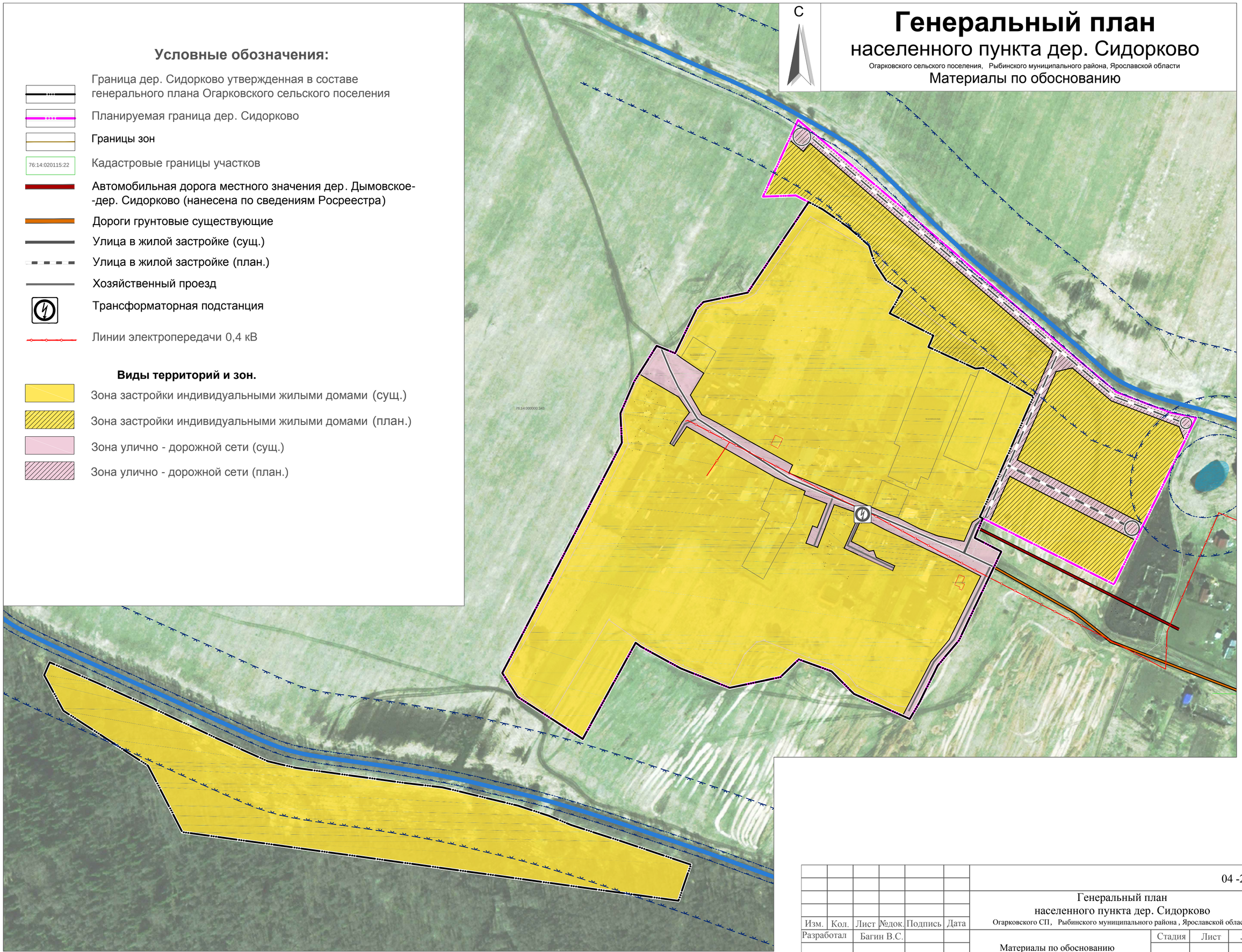

						04 -20 ГП		
Изм.	Кол.	Лист	№док.	Подпись	Дата	Генеральный план населенного пункта дер. Сидорково Огарковского СП, Рыбинского муниципального района , Ярославской области		
Разработал		Багин В.С.				Материалы по обоснованию	Стадия	Лист	Листов
ГАП		Багин В.С.					ГП	2	2
						Карта М 1 : 2000	ИП Багин В. С.		